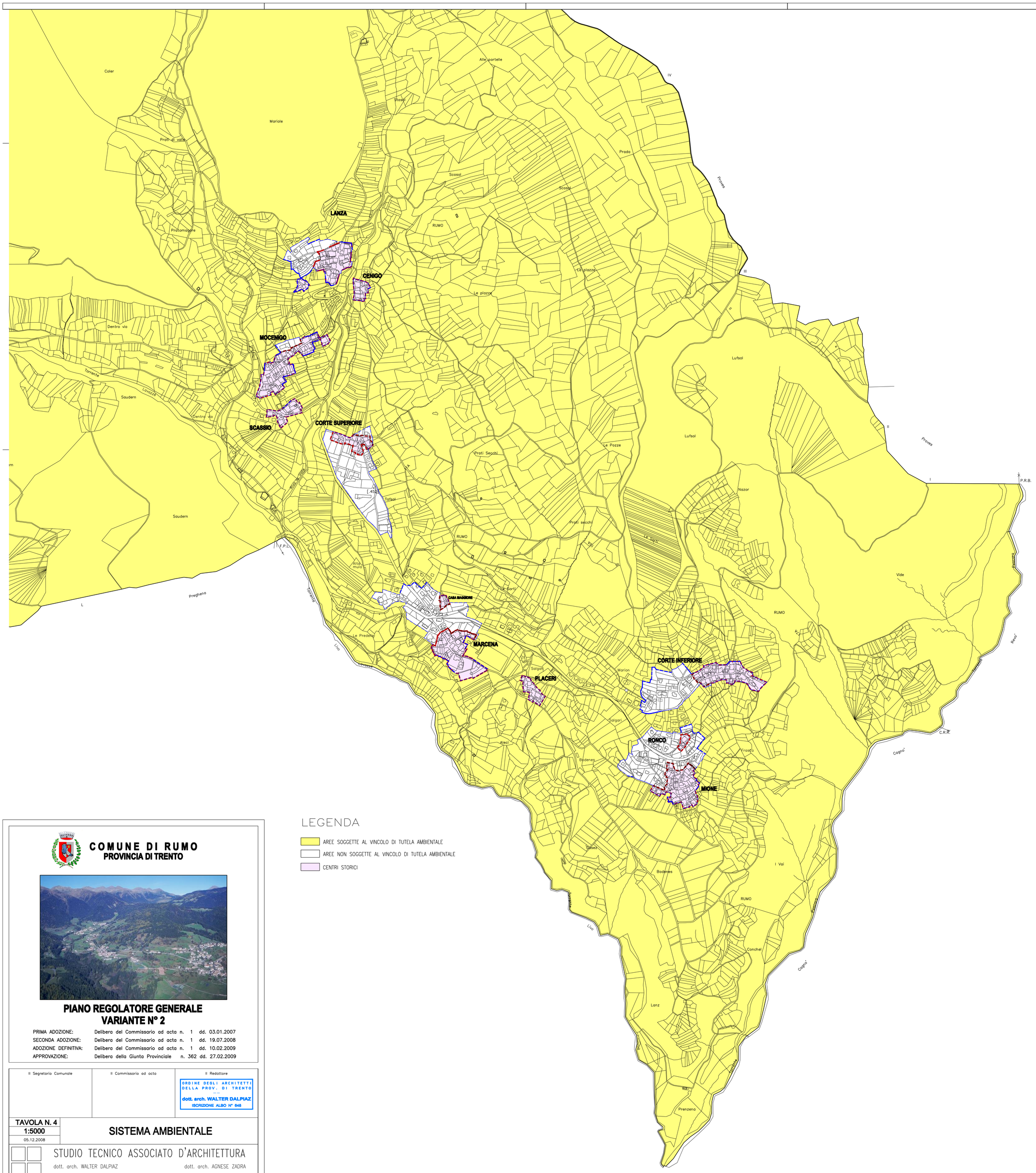

LEGENDA

- AREE SOGGETTE AL VINCOLO DI TUTELA AMBIENTALE
- AREE NON SOGGETTE AL VINCOLO DI TUTELA AMBIENTALE
- CENTRI STORICI

COMUNE DI RUMO
PROVINCIA DI TRENTO

PIANO REGOLATORE GENERALE
VARIANTE N° 2

PRIMA ADOZIONE:	Delibera del Commissario ad acta	n. 1	dd.	03.01.2007
SECONDA ADOZIONE:	Delibera del Commissario ad acta	n. 1	dd.	19.07.2008
ADOZIONE DEFINITIVA:	Delibera del Commissario ad acta	n. 1	dd.	10.02.2009
APPROVAZIONE:	Delibera della Giunta Provinciale	n. 362	dd.	27.02.2009

Il Segretario Comunale	Il Commissario ad acta	Il Redattore
		ORDINE DEGLI ARCHITETTI DELLA PROV. DI TRENTO dott. arch. WALTER DALPIAZ ISCRIZIONE ALBO N° 646

TAVOLA N. 4
1:5000
05.12.2008

SISTEMA AMBIENTALE

STUDIO TECNICO ASSOCIATO D'ARCHITETTURA
dott. arch. WALTER DALPIAZ dott. arch. AGNESE ZADRA
38023 CLES (TN) Via T. e G. Lorenzoni, 8 - Tel. e Fax. 0463-421800 - E-mail: walterdalpiaz@virgilio.it - Cod. Fisc. e Part. Iva 02 037 070 220